

曖昧な靴調整にピリオドを打つ!

足部疾患と靴パッド対処法 理論と実践

》足のトラブルなんて怖くない靴調整ノウハウ、公開します《

(上級者コース)

■日程 2015年9月8日(火) 10:00~16:30
※9:30受付開始
※1日コース

■会場 投資育成ビル 7階 702-703研修室
〒150-0002 東京都渋谷区渋谷3-29-22
(JR渋谷駅新南口出口より徒歩1分)

※日程、会場は変更となる場合があります。

■講師 阿部 薫(あべかおる)
新潟医療福祉大学 教授
義肢装具士
博士(総合社会文化)

■募集人数 10人

■受講料 32,400円(税込)

※受講料には教材費と昼食代を含みます。
※お振込み手数料は、ご負担ください。

セミナーのねらいとプログラム

本セミナーのねらいは、数多くの足部疾患の知識、およびトラブルに対処する靴パッド調整の実践的技術を修得していただくことです。豊富な事例紹介から、実技を交えた靴パッド調整、(F-スキャン)測定器を使った視覚的な調整効果の測定までを少数指導で徹底的に体得することができます。

本セミナーは、現場に必要とされる基本的な事項について、より実践的に、より具体的に、より実際に修得するためのワークショップです。これからの接客に必ず役立つヒントときっかけを提供することを目的とします。

■以下のような方々の受講をお待ちしております

○靴販売店 ○靴メーカー ○靴関連商品開発担当者 ○フットケアや靴調整に興味のある方

講義、デモンストレーション



F-scan 測定イメージ

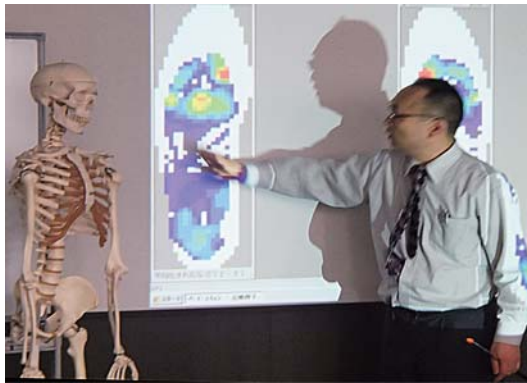

特徴1(講義)

足のトラブル(足部疾患)別の靴パッド調整法のテクニックの講義です。臨床現場において、日々遭遇するトラブルを例にした解説を行います。

特徴2(実践)

足をどう判断するか(足の計測と診断法)、靴をどう合わせるか(靴パッド調整法)、トラブルに対してはどうするか(足部疾患と靴パッド調整)について詳細に解説します。

特徴3(実習)

実際に一人ひとり靴パッド調整を行っていただきます。講義で学んだことをすぐに実践することで、知識をより確実に定着させることができます。経験豊かな実習指導者がご指導します。

特徴4(検証)

足底圧力測定器「F-scan」を使い、実習での靴調整結果をコンピュータで解析します。

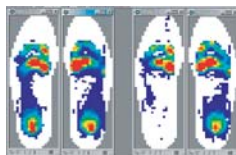

足部トラブルの多くは、少しの調整で解決できる「マイナートラブル」。

私は臨床現場において、足と靴にトラブルがあると訴える患者さんを数千人診てきましたが、意外なことにそのうちの9割は市販靴にちょっと手を加えるだけで対処できるケースでした。医療器具としての靴型装具(靴)や足底装具(インソール)をもって、本格的に治療しなければならない場合を除けば、その大部分はいわゆる「マイナートラブル」なのです。

ヒトの足は千差万別。左右でも違いますし時間帯によっても変化します。また、その人のライフスタイルに大きく依存するのも特徴といえます。つまり足と靴のトラブルはライフスタイル=生活状態や人生そのものを反映しているため、とてもデリケートな問題です。

このセミナーはこうした現場に必要とされる基本的な事項について、より実践的に、より具体的に、より実際に修得するためのワークショップです。これからの接客に必ず役立つヒントときっかけを提供することを目的としています。

現場で日々遭遇するさまざまな足と靴のトラブルを、
確かな知識とテクニックによって「あなたの手で」解決してあげましょう。



受講生の声



- 実習があるので即頭に入ります。ありがとうございました。
- 密度が高く、しっかりと理論立った内容で、他の学校にはない 専門性を感じました。
- 足の奥深さが 一つずつ理解できました。手が忘れないうちに勉強したいです。

講師

阿部 薫(あべ かおる)
新潟医療福祉大学 教授、義肢装具士、
博士(総合社会文化)

会場

投資育成ビル 7階 702-703研修室
〒150-0002 東京都渋谷区渋谷3-29-22
(JR渋谷駅新南口出口より徒歩1分)

日程

2015年 9月 8日(火) 10:00~16:30

※9:30受付開始

※1日コース

受講料

32,400円(税込)

※受講料には教材費と昼食代を含みます。

※お振込み手数料は、ご負担ください。

お申し込み方法・ご注意

○下記お申し込み欄にご記入の上FAXにてお申し込みください。
折り返し「受講のご案内」と「お支払いのご案内」をFAXいたします。
○「お支払いのご案内」に記載の振込先に受講料をご入金ください。ご入金確認後に受講票をお送りいたします。内容をご確認のうえ、受講当日に必ずお持ちください。

※ご入金確認をもって、お申し込みの確定といたします。

※受講中のお電話のお取り次ぎはできませんので、予めご了承ください。また、受講中に携帯電話・PHS等の使用は、他のお客様へのご迷惑となりますので、ご遠慮いただいております。

※会場内での撮影または録音は、禁止させていただきます。

※受講者が最低定員に満たなかった場合などには、セミナーの開催を中止させていただく場合があります。

※ご都合により受講をキャンセルされる場合は、開催日の2日前までに下記お問合せ先までFAXにてご連絡ください。
お振込みいただいた受講料を返金いたします。これ以降の変更、キャンセル、返金には応じかねますのであらかじめご承知おきください。受講者を変更される場合も、開催日の2日前までにご連絡ください。

※本セミナーについてのお問い合わせは下記(株)村井宛てにお願い致します。会場への直接のお問い合わせはご遠慮ください。

お申し込み・お問い合わせ先

株式会社村井 営業部フットケアグループ 大島
〒170-0004 東京都豊島区北大塚2-27-4
TEL 03-3918-0185 FAX 03-3918-0191

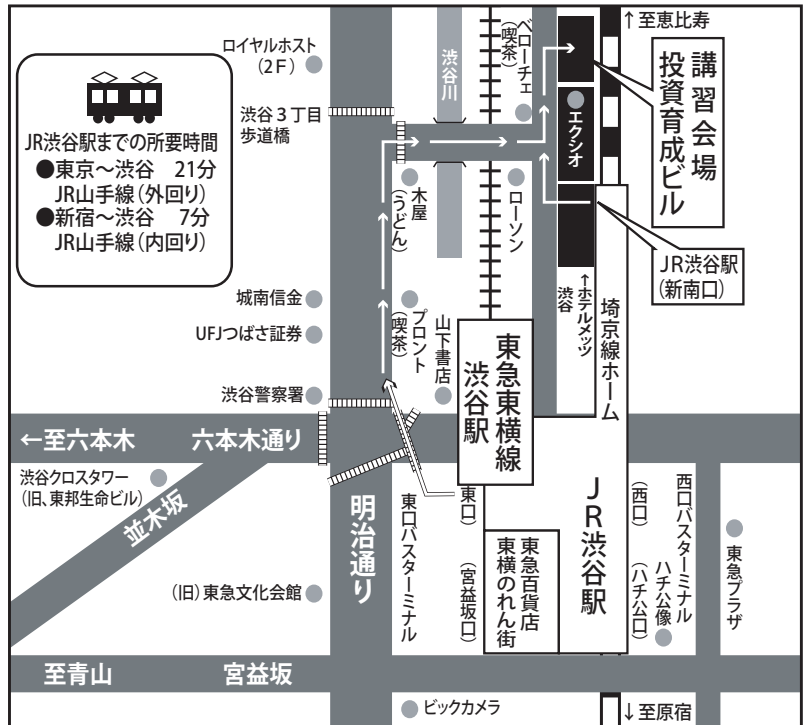

下記にご記入の上、そのまま切り取らずにFAXにてお申し込みください。

FAX 03-3918-0191

FAXのご用意のない方は、お手数ですが郵送にてこのお申し込み書をお送りください。

Shoesfit Academy セミナーお申し込み書

セミナーコース	E 足部疾患と靴パッド対処法 理論と実践(上級者コース)
日程	2015年 9月 8日(火) 10:00~16:30 ※9:30受付開始
事業所名(フリガナ)	()
業種(該当する業種に○をつけてください)	靴小売 靴卸 靴メーカー 個人 その他 ()
所在地	〒
TEL	
FAX	
氏名(フリガナ)	()
部署名	
役職名	
E-MAIL	